

PLAN DE DISTRIBUTION EDL - HALL EPS

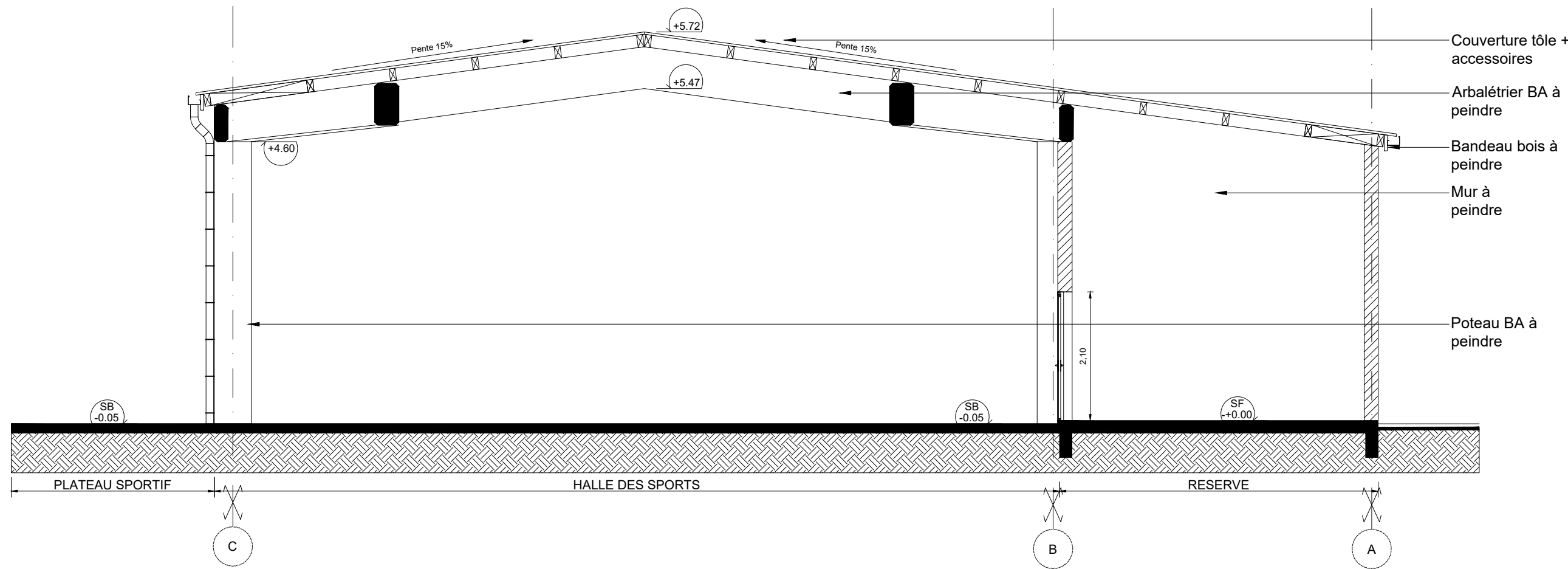

COUPE / ELEVATION EDL T01

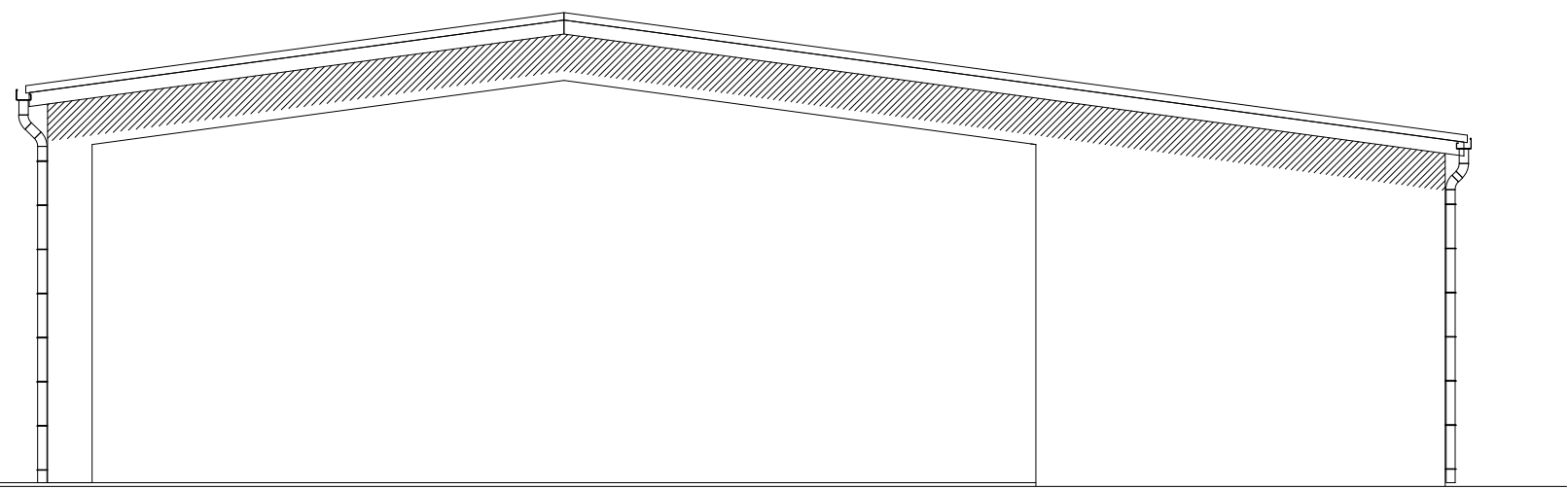

FACADE EDL OUEST

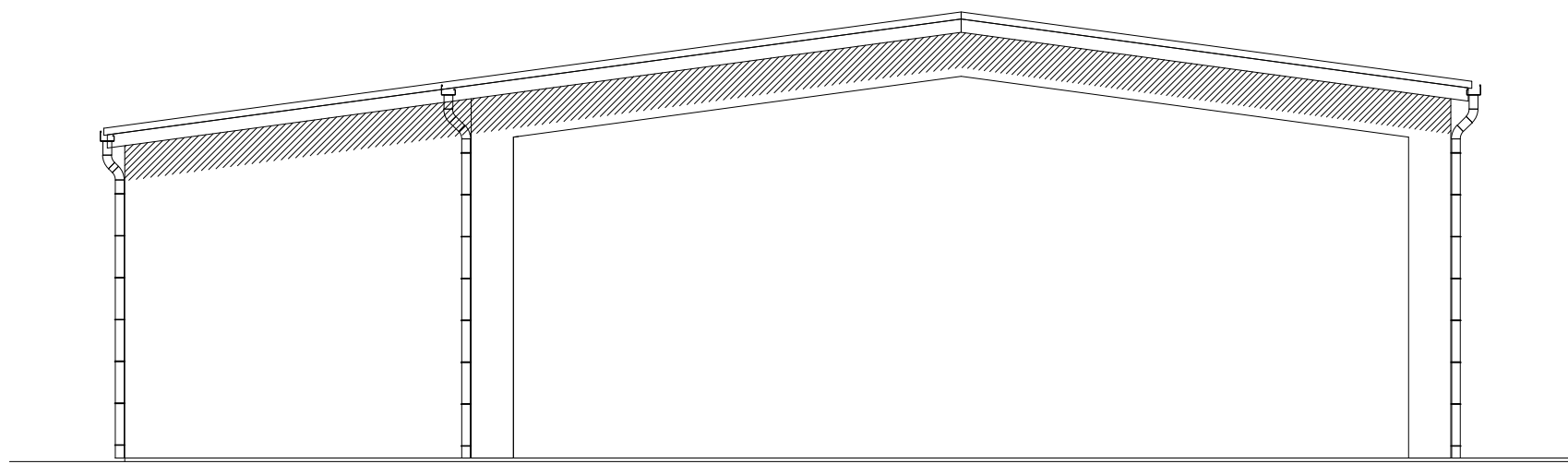

FACADE EDL OUEST

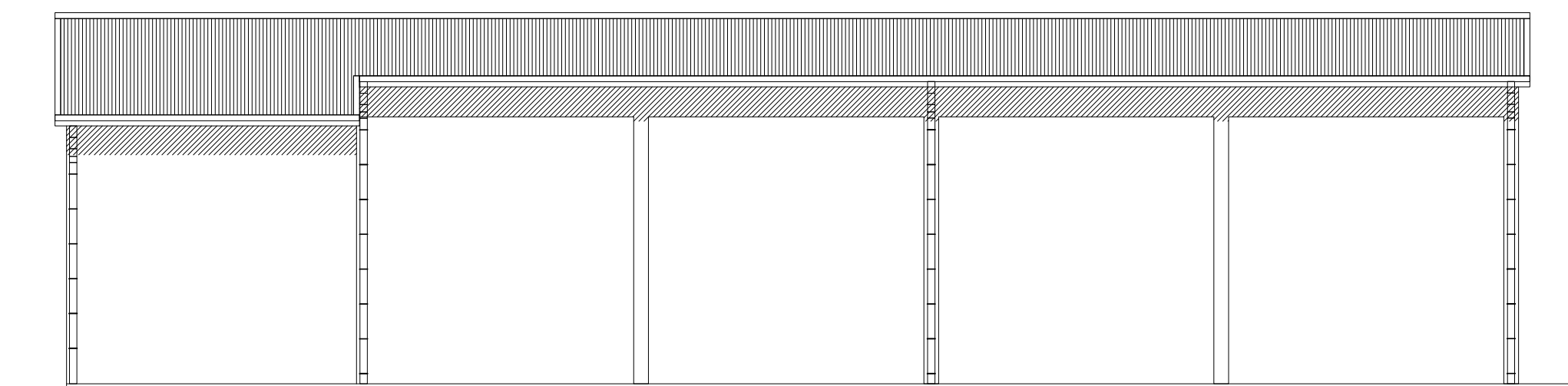

FACADE EDL SUD

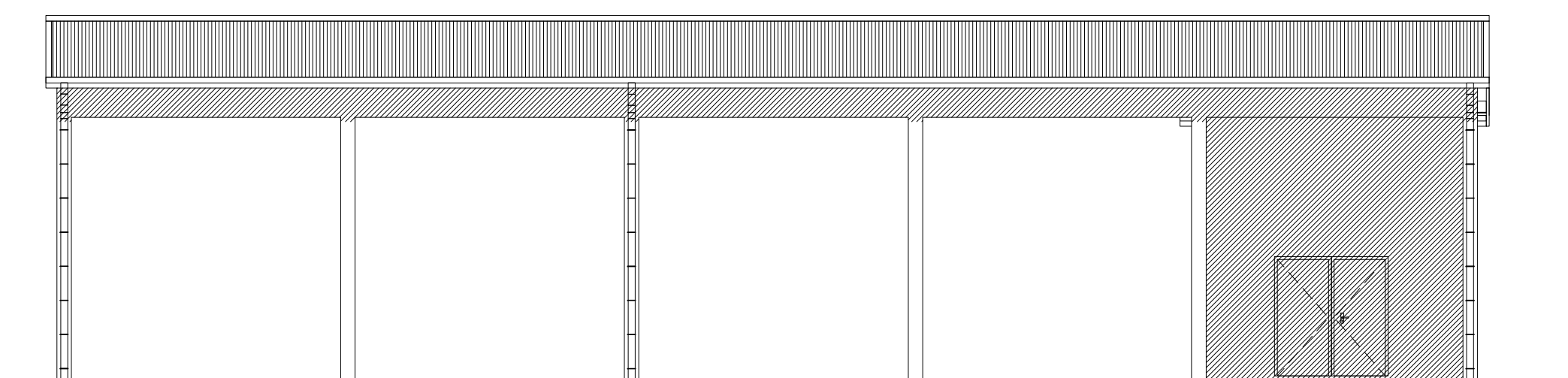

FACADE EDL SUD

SURFACES	
DESIGNATIONS	SUPERFICIE M²
LYCEE D'ETAT DE WALLIS & FUTUNA - BATIMENT T - HALL EPS	
ETAT DES LIEUX	
Réserve	21.51
Halle des sports	347.33
TOTAL BATIMENT EXISTANT	368.84

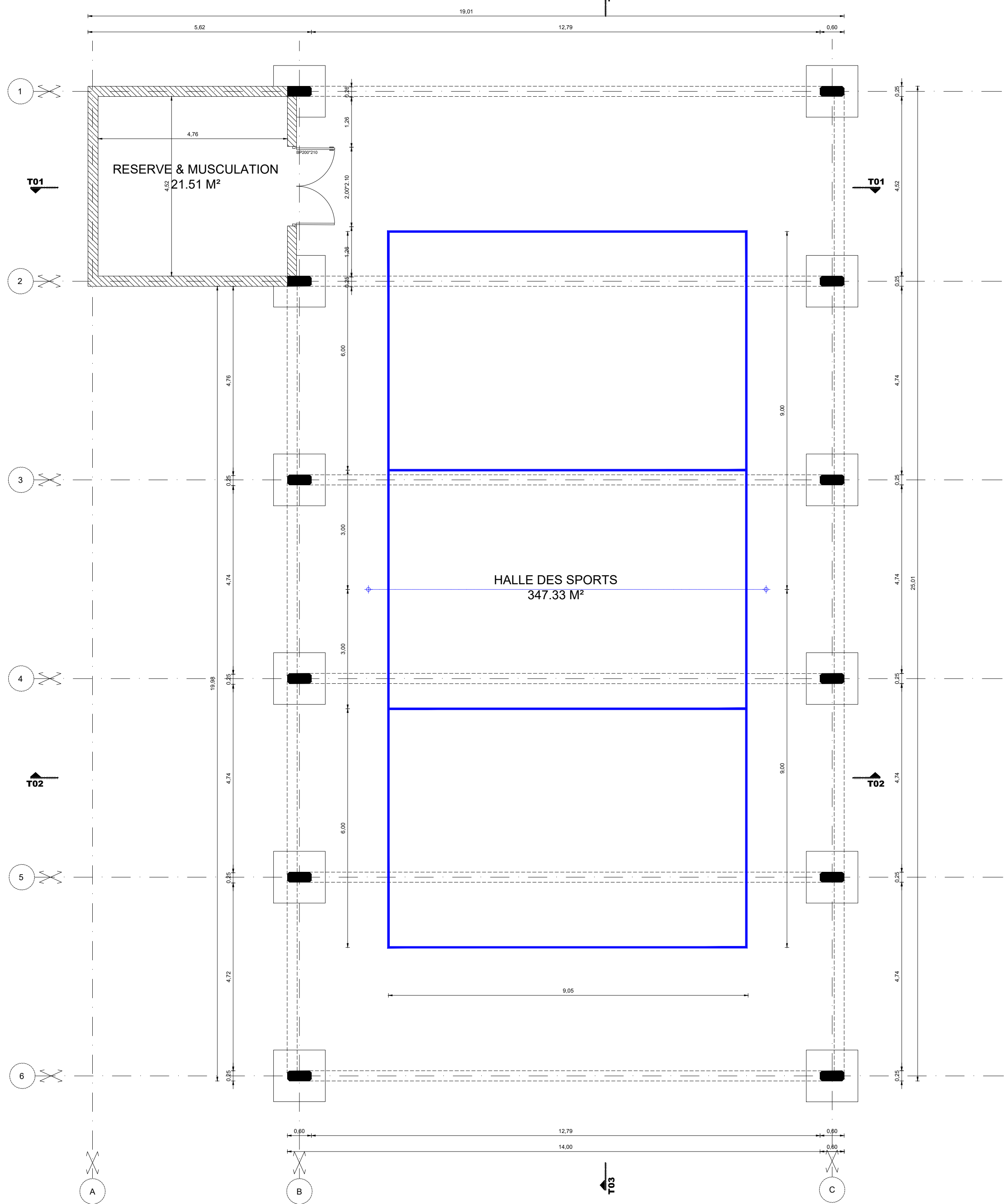
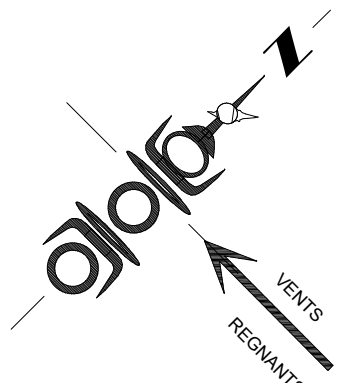

PLAN DE DISTRIBUTION PROJET - HALL EPS

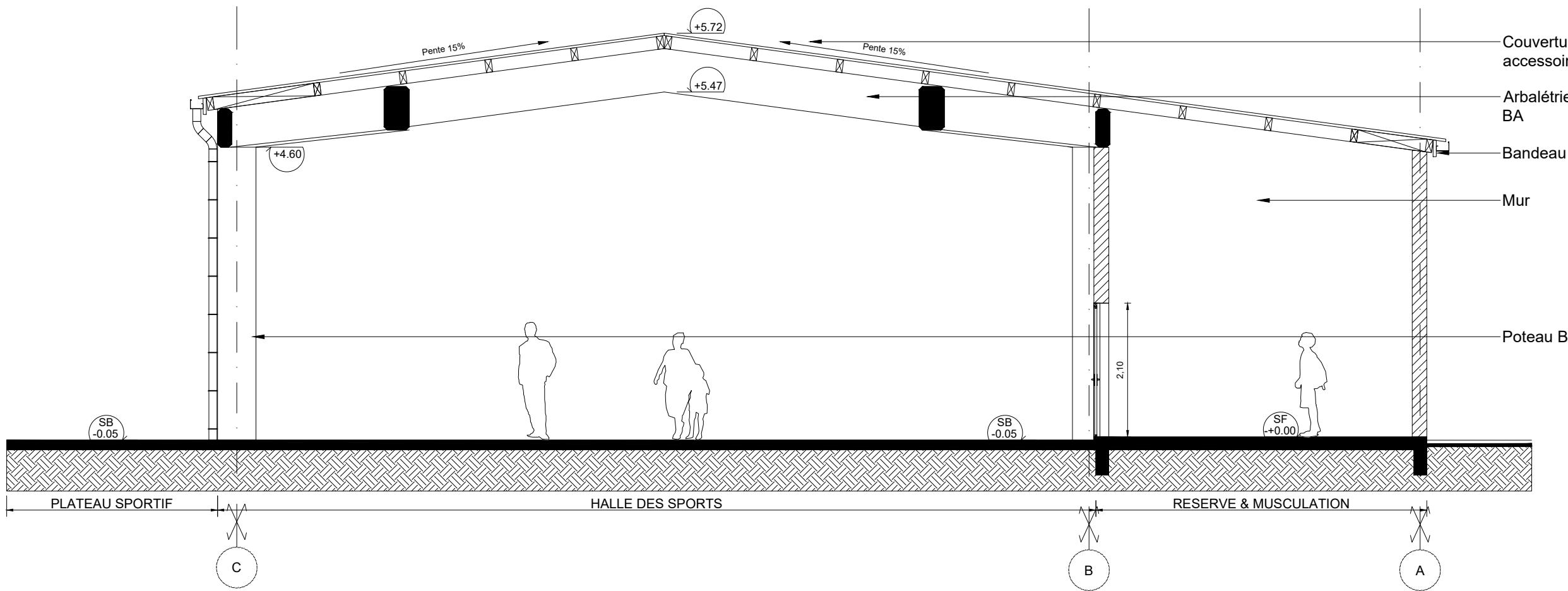

COUPE / ELEVATION PROJET T01

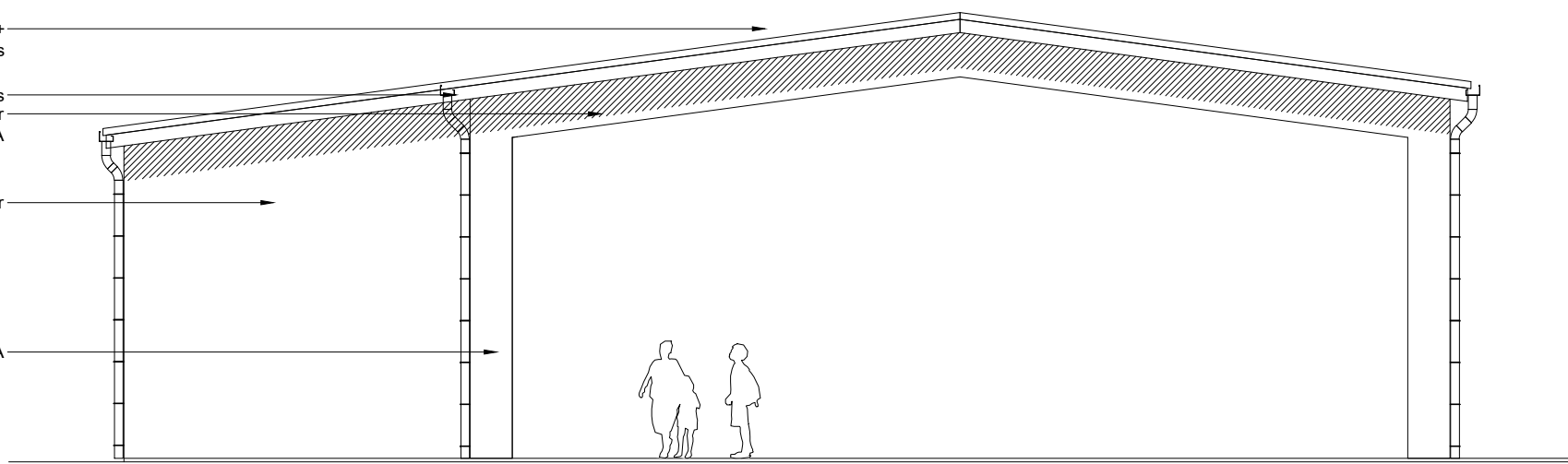

FACADE PROJET OUEST

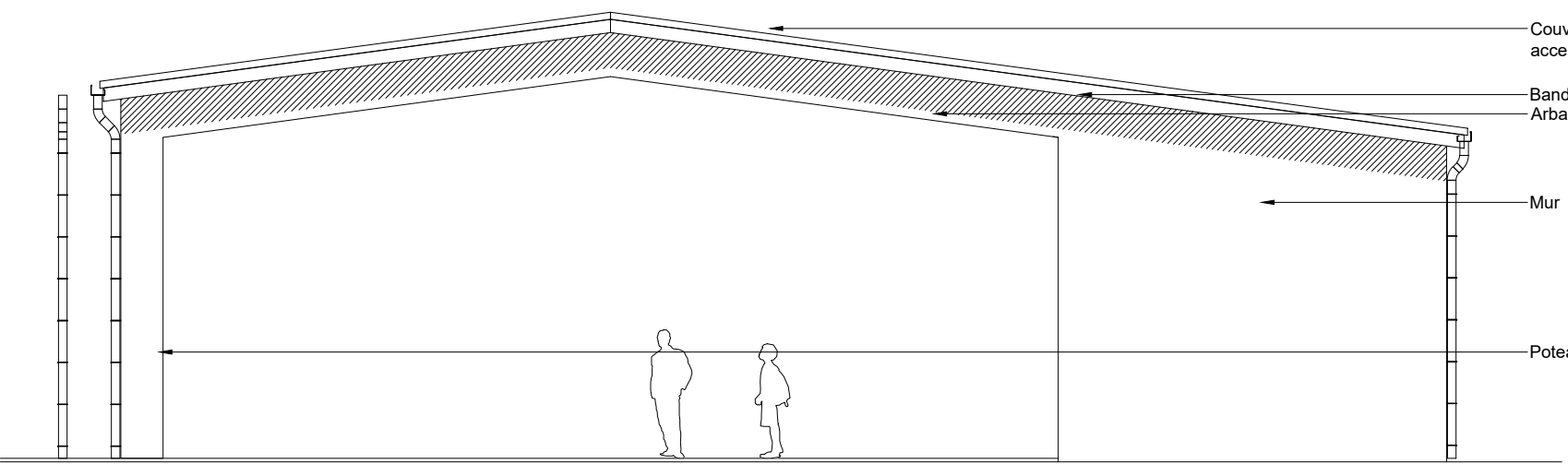

FACADE PROJET OUEST

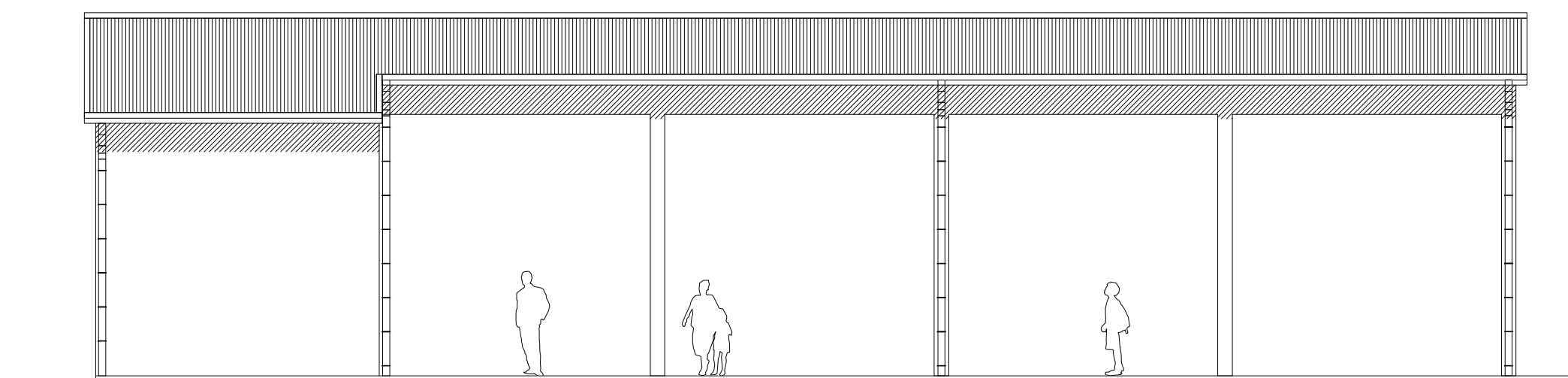

FACADE PROJET SUD

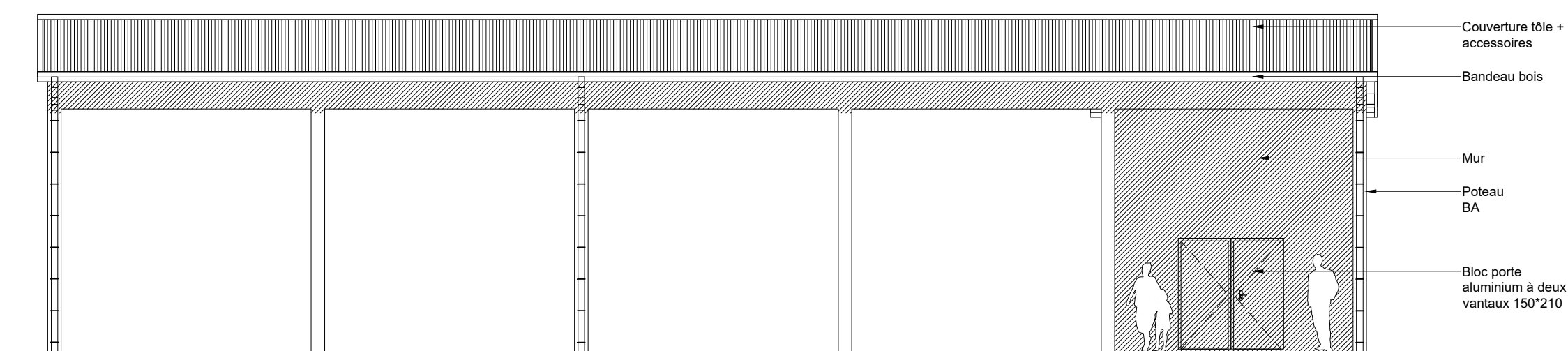

FACADE PROJET SUD

LEGENDE MURS	
	Mauvresse existante
	Ouvrage BA existant
	Mauvresse projet
	Ouvrage BA projet

SURFACES	
DESIGNATIONS	SUPERFICIE M²
LYCEE D'ETAT DE WALLIS & FUTUNA - BATIMENT T - HALL EPS	
PROJET	
Réserve & Musculation	21.51
Halle des sports	347.33
TOTAL BATIMENT PROJET	368.84

NOTA : PROPRIETE ARTISTIQUE ET INTELLECTUELLE
LES DOCUMENTS GRAPHIQUES CONSTITUANT L'ENSEMBLE DU DOSSIER ARCHITECTURAL SONT LA PROPRIETE ARTISTIQUE ET INTELLECTUELLE DE L'AUTEUR. AUCUNE MODIFICATION NE POURRA ETRE ENVISAGEE SANS AUTORISATION ECRITE DE CELUI CI.

NOTA :
1. LES COTATIONS DOIVENT ETRE VERIFIEES IMPERATIVEMENT SUR PLACE AVANT TOUTE MISE EN OEUVRE. REPERTORIER TOUS LES RESEAUX ENTERREES A PROXIMITE, AVANT TOUTE MISE EN OEUVRE DE FOUILLES.
2. LES DIMENSIONS SONT COTEES FINES ET DEVONT FAIRE L'OBJET DE CALCULS D'INGENIEUR POUR TOUT OUVRAGE STRUCTURELLE.
3. L'ENTREPRENEUR EST TENU DE VERIFIER LA COTATION DE L'ENSEMBLE DU PLAN AVANT LE DEMARRAGE DES PLANS TECHNIQUES ET DES TRAVAUX ET D'INFORMER L'ARCHITECTE D'EVENTUELLES ERREURS OU OMISSIONS POUR MISE A JOUR.

PLAN DE SITUATION

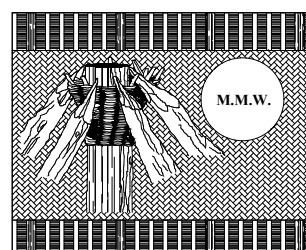

M.M.W. ARCHITECTURE
Tribu de Thuaheick B.P. 595 We - 98820 Litou
2 rue Pierre Lecole - Parc de Normandie - 98800 Nouméa
Tel : (+687)45.48.00 - Fax : (+687)45.48.00
Tel : (+687)23.64.20 - Fax : (+687)23.64.20
Email : secretaire@mww.nc



ARCHITALE
BP 61 - Mata utu - 98 600 Wallis & Futuna
Tel : (+681)82.12.74 - (+681)72.12.74
Email : hakomani.petelo@architectes.org
architale@hakomani.com

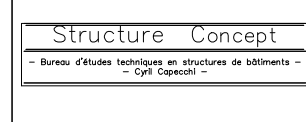

STRUCTURE CONCEPT
Imm le Cap Hom 2A - rue Lapérouse,
Pty Blanchet - 98 800 Nouméa
Tel : (+687)25.95.52 - Fax : (+687)25.95.02
Email : direction@structureconcept.nc



INGENCO
121 rue Jacques Kérou - 98 857 NOUMEA
Tel : (+687)24.87.16
Email : voddy.dum@ingenco.nc
pauline.nousselle@ingenco.nc



SIGMA INGENIERIE
1 Rue Isidore Le Goupic - 98 800 Nouméa
Tel / Fax : (+687)27.12.82
Email : vincent.galliard@sigma.nc
jedi.beaumont@sigma.nc



ETTES SECURE SERVICES
228 Rue Georges Lague - 21 Normandie
BP 2025 - 98874 Port des Français
Tel : (+687)44.95.57 - Fax : (+687)44.95.67
Email : david.lemoine@es2.nc



GEOME
13 rue du 5 Mai - BP 14402 - 98 802 Magenta
Tel : (+687)28.24.82
Email : geome.energy@gmail.com

REHABILITATION ET EXTENSION DU LYCEE D'ETAT DE WALLIS & FUTUNA - ILES DE WALLIS & FUTUNA

D.C.E.		ETAT DES LIEUX - PROJET	
D O S S I E R D E S I N T R E P R I S E S C O N S U L T A T I O N	PLANCHE ARCHI. N°T01 - TRANCHE OPTIONNELLE 06		VISA
	DESSINS		
	PLAN DE SITUATION		Maitre d'ouvrage : Administration territoriale des Iles Wallis & Futuna BP 10 - Nouméa 98 800 Nouméa
	PLAN DE DISTRIBUTION EDL - HALL EPS		
	PLAN DE DISTRIBUTION PROJET - HALL EPS		
D E S I G N E R I E	COUPE / ELEVATION EDL T01		Assitant Maitre d'ouvrage : SECAL - Société d'équipement de la Nouvelle-Calédonie
	COUPE / ELEVATION PROJET T01		
	FACADES EDL (4U)		
	FACADES PROJET (4U)		
	ECHELLES : 1/75° - 1/100°		Date : le 10 MARS 2025
MODIFICATIONS		DATE	